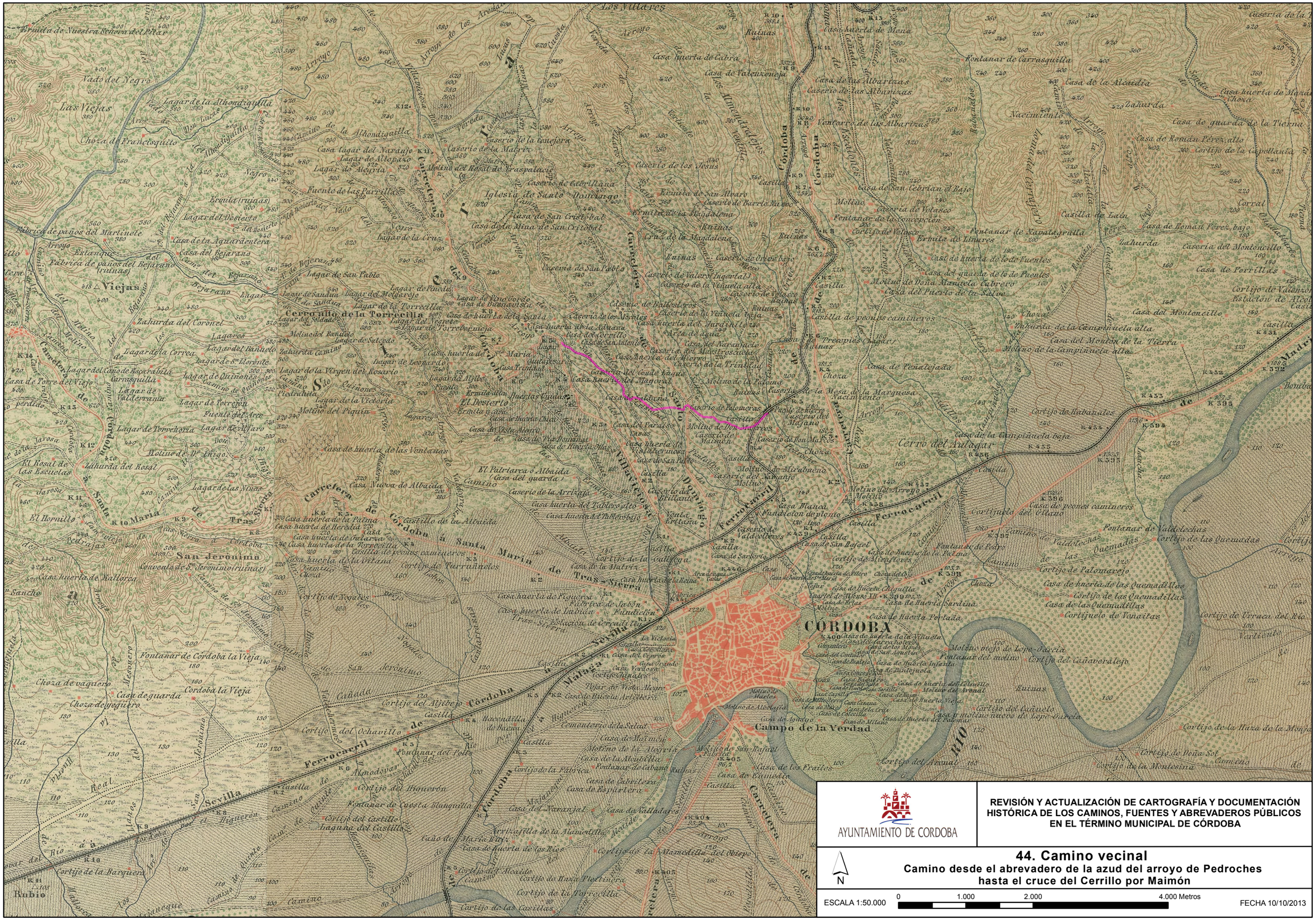

AYUNTAMIENTO DE CORDOBA

REVISIÓN Y ACTUALIZACIÓN DE CARTOGRAFÍA Y DOCUMENTACIÓN HISTÓRICA DE LOS CAMINOS, FUENTES Y ABREVADEROS PÚBLICOS EN EL TÉRMINO MUNICIPAL DE CÓRDOBA

N

44. Camino vecinal

Camino desde el abrevadero de la azud del arroyo de Pedroches hasta el cruce del Cerrillo por Maimón

ESCALA 1:50.000 — 0 — 1.000 — 2.000 — 4.000 Metros

FECHA 10/10/2013